

Menü

Montag 28.04.



Köfte kleine fein gewürzte
Rindfleisch-Bulgur-Frikadelle G, G1, Ei
Braune Rahmsoße M, Me, La, S
Langkornreis
Rohkost *
Apfel *



Dienstag 29.04.



Bunte Meereswelt aus Alaska-
Seelachs (aus nachhaltiger
Fischwirtschaft) paniert G, G1, (Ei), Fi,
(M), (Me), (La), (Sn)
Rahmspinat M, Me, La
Salzkartoffeln
Vanillejoghurt M



Mittwoch 30.04.



Mini-Ravioli in Tomatensoße
(BIO) G, G1, Ei, M, Me, La, S
Salat *
Grießpudding *

Donnerstag 01.05.

Maifeiertag

Freitag 02.05.

Brückentag

Menü

Montag 05.05.



Hähnchenfilets "Fresh kick" in heller Soße G, G1, M, Me, La
 Möhrenscheiben "Natur" (BIO)
 Vollkorn-Pennenudeln G, G1
 Birne *



Dienstag 06.05.



Brokkolicremesuppe M, Me, La, S
 Pfannkuchen mit Nuss-Nougat-Creme G, G1, Ei, (E), Sb, M, Me, La, Sf, Sf2
 Apfel *

Mittwoch 07.05.



Gemüsenuggets paniert G, G1, Ei, M, Me, La, S, Se
 Kartoffelgratin G, G1, M, Me, La, S
 Gurke *
 Vanillejoghurt M

Donnerstag 08.05.



Geflügel-Klopse in Soße nach "Königsberger Art" G, G1, M, Me, La
 Fingermöhren "naturell"
 Salzkartoffeln
 helle Weintrauben



Freitag 09.05.



Spiralnudeln G, G1
 Vegetarische Bolognese G, G1, S
 Salat / Rohkost *
 Erdbeerfruchtjoghurt M

Menü

Montag 12.05.



Gemüse-Frikadelle "Hausfrauen Art" G, G1, Ei
Mais "Natur" (BIO)
Stampfkartoffeln M, Me, La
Sour Cream Ei, M, Sn
Birne *

Dienstag 13.05.

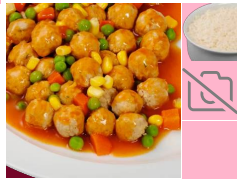

Geflügelbällchen "Junior" in Tomatensoße G, G1, Sn
Langkornreis
Stracciatellaquark M
🐣

Mittwoch 14.05.

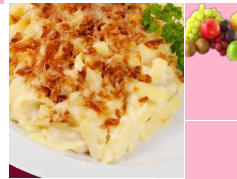

Milde Käsespätzle G, G1, Ei, M, Me, La
Salat
Trauben *

Donnerstag 15.05.



Vegetarisches mildes Curry mit Gemüse (BIO)
Erbsen "Natur" (BIO)
Naturreis
Vanillequark ⁰¹ M
🌿

Freitag 16.05.



Gemüse-Lasagne à la Italia G, G1, Ei, (Sb), M, Me, La
Salat/Rohkost *
Banane *

Menü

Montag 19.05.



Alaska-Seelachsschnitte (aus nachhaltiger Fischwirtschaft) in feiner Tomatensoße ^{Fi, S}
 Vollkorn-Pennenudeln ^{G, G1}
 Gurke
 Gebäck (Mini-Berliner) ^{G, G1, Ei, (Sb), (M), (Me), (La), (Sf)}



Dienstag 20.05.



Brokkolicremesuppe ^{M, Me, La, S}
 Grießbrei ^{G, G1, M, Me, La}
 Zimt und Zucker *
 Apfel *

Mittwoch 21.05.



Geflügelbällchen in Tomaten-Käsesoße ^{G, G1, M, Me, La, S}
 Gabel-Spaghetti ^{G, G1}
 Salat / Rohkost *
 Vanillequark ^{01 M}



Donnerstag 22.05.



Vegetarisches Chili ^{Sb}
 Brötchen ^{G, G1}
 helle Weintrauben

Freitag 23.05.

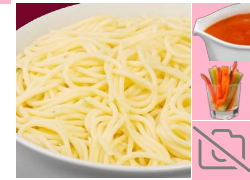

Spaghetti ^{G, G1}
 Tomatensoße à la Italia ^s
 Salat / Rohkost *
 Waldfruchtjoghurt ^M

Speiseplan Schulen Ditzingen KW 18 - 21 28.04. - 04.05.

Allergeninformationen

Menü

Mo

28.04.

32034 Köfte; kleine, fein gewürzte Rindfleisch-Bulgur-Frikadelle

Enthält: **Gluten , Weizen , Eier**

32517 Braune Rahmsoße

Enthält: **Milch , Milcheiweiß , Laktose , Sellerie**

32834 Langkornreis

Enthält: keine Allergene gemäß LMIV

EZ0144 Rohkost

Enthält: *

EZ0071 Apfel

Enthält: *

Di

29.04.

56482 Bunte Meereswelt aus Alaska-Seelachs (aus nachhaltiger Fischwirtschaft), paniert

Enthält: **Gluten , Weizen , (Eier) , Fisch , (Milch) , (Milcheiweiß) , (Laktose) , (Senf)**

23705 Rahmspinat

Enthält: **Milch , Milcheiweiß , Laktose**

32892 Salzkartoffeln

Enthält: keine Allergene gemäß LMIV

HA4485-42008075-1 Vanillejoghurt

Enthält: **Milch**

Mi

30.04.

23339 Mini-Ravioli in Tomatensoße (BIO)

Enthält: **Gluten , Weizen , Eier , Milch , Milcheiweiß , Laktose , Sellerie**

EZ0153 Salat

Enthält: *

EZ0054 Grießpudding

Enthält: *

Do

01.05.

Maifeiertag

Fr

02.05.

Brückentag

Speiseplan Schulen Ditzingen KW 18 - 21 05.05. - 11.05.

Allergeninformationen

Menü

Mo
05.05.

24417 Hähnchenfilets "Fresh kick" in heller Soße
Enthält: **Gluten , Weizen , Milch , Milcheiweiß , Laktose**

32701 Möhrenscheiben "Natur" (BIO)
Enthält: keine Allergene gemäß LMIV

32849 Vollkorn-Pennennudeln
Enthält: **Gluten , Weizen**

EZ0290 Birne
Enthält: *

Di
06.05.

23962 Brokkolicremesuppe
Enthält: **Milch , Milcheiweiß , Laktose , Sellerie**

32531 Pfannkuchen mit Nuss-Nougat-Creme
Enthält: **Gluten , Weizen , Eier , (Erdnüsse) , Soja , Milch , Milcheiweiß , Laktose , Schalenfrüchte , Haselnüsse**

EZ0071 Apfel
Enthält: *

Mi
07.05.

32750 Gemüsenuggets paniert
Enthält: **Gluten , Weizen , Eier , Milch , Milcheiweiß , Laktose , Sellerie , Sesam**

23807 Kartoffelgratin
Enthält: **Gluten , Weizen , Milch , Milcheiweiß , Laktose , Sellerie**

EZ0120 Gurke
Enthält: *

HA4485-42008075-1 Vanillejoghurt
Enthält: **Milch**

Speiseplan Schulen Ditzingen KW 18 - 21 05.05. - 11.05.

Allergeninformationen

Menü

Do
08.05.

23031 Geflügel-Klopse | in Soße nach "Königsberger Art"

Enthält: **Gluten , Weizen , Milch , Milcheiweiß , Laktose**

32794 Fingermöhren "naturell"

Enthält: keine Allergene gemäß LMIV

32892 Salzkartoffeln

Enthält: keine Allergene gemäß LMIV

HA4485-11840515-1 helle Weintrauben

Enthält: keine Allergene gemäß LMIV

Fr
09.05.

32840 Spiralnudeln

Enthält: **Gluten , Weizen**

23577 Vegetarische Bolognese

Enthält: **Gluten , Weizen , Sellerie**

EZ Salat / Rohkost

Enthält: *

HA4485-42008050-1 Erdbeerfruchtjoghurt

Enthält: **Milch**

Speiseplan Schulen Ditzingen KW 18 - 21 12.05. - 18.05.

Allergeninformationen

Menü

Mo
12.05.

32759 Gemüse-Frikadelle "Hausfrauen Art"
Enthält: **Gluten , Weizen , Eier**

32705 Mais "Natur" (BIO)
Enthält: keine Allergene gemäß LMIV

23810 Stampfkartoffeln
Enthält: **Milch , Milcheiweiß , Laktose**

HA4485-27290322-1 Sour Cream
Enthält: **Eier , Milch , Senf**

EZ0290 Birne
Enthält: *

Di
13.05.

23023 Geflügelbällchen "Junior" in Tomatensoße
Enthält: **Gluten , Weizen , Senf**

32834 Langkornreis
Enthält: keine Allergene gemäß LMIV

HA4485-42004060-1 Stracciatellaquark
Enthält: **Milch**

Mi
14.05.

23841 Milde Käsespätzle
Enthält: **Gluten , Weizen , Eier , Milch , Milcheiweiß , Laktose**

KA00032 Salat
Enthält: keine Allergene gemäß LMIV

EZ0091 Trauben
Enthält: *

Speiseplan Schulen Ditzingen KW 18 - 21 12.05. - 18.05.

Allergeninformationen

Menü

Do
15.05.

23387 Vegetarisches mildes Curry mit Gemüse (BIO)

Enthält: keine Allergene gemäß LMIV

32700 Erbsen "Natur" (BIO)

Enthält: keine Allergene gemäß LMIV

32839 Naturreis

Enthält: keine Allergene gemäß LMIV

HA4485-42004050-1 Vanillequark

Enthält: **Milch**

Fr
16.05.

56324 Gemüse-Lasagne à la Italia

Enthält: **Gluten , Weizen , Eier , (Soja) , Milch , Milcheiweiß , Laktose**

EZ0144 Salat/Rohkost

Enthält: *

EZ0073 Banane

Enthält: *

Speiseplan Schulen Ditzingen KW 18 - 21 19.05. - 23.05.

Allergeninformationen

Menü

Mo

19.05.

23473 Alaska-Seelachsschnitte (aus nachhaltiger Fischwirtschaft) in feiner Tomatensoße

Enthält: **Fisch , Sellerie**

32849 Vollkorn-Pennennudeln

Enthält: **Gluten , Weizen**

KA00004 Gurke

Enthält: keine Allergene gemäß LMIV

89445 Gebäck (Mini-Berliner)

Enthält: **Gluten , Weizen , Eier , (Soja) , (Milch) , (Milcheiweiß) , (Laktose) , (Schalenfrüchte)**

Di

20.05.

23962 Brokkolicremesuppe

Enthält: **Milch , Milcheiweiß , Laktose , Sellerie**

23532 Grießbrei

Enthält: **Gluten , Weizen , Milch , Milcheiweiß , Laktose**

EZ0161 Zimt und Zucker

Enthält: *

EZ0071 Apfel

Enthält: *

Mi

21.05.

23408 Geflügelbällchen in Tomaten-Käsesoße

Enthält: **Gluten , Weizen , Milch , Milcheiweiß , Laktose , Sellerie**

32850 Gabel-Spaghetti

Enthält: **Gluten , Weizen**

EZ Salat / Rohkost

Enthält: *

HA4485-42004050-1 Vanillequark

Enthält: **Milch**

Speiseplan Schulen Ditzingen KW 18 - 21 19.05. - 23.05.

Allergeninformationen

Menü

Do
22.05.

23383 Vegetarisches Chili
Enthält: **Soja**

89121 Brötchen
Enthält: **Gluten , Weizen**

HA4485-11840515-1 helle Weintrauben
Enthält: keine Allergene gemäß LMIV

Fr
23.05.







23847 Spaghetti
Enthält: **Gluten , Weizen**

32578 Tomatensoße à la Italia
Enthält: **Sellerie**

EZ Salat / Rohkost
Enthält: *

HA4485-42008101-1 Waldfruchtjoghurt
Enthält: **Milch**

Legende

	mit Alkohol	E	Erdnüsse
	mit Zutaten vom Fisch	Ei	Eier
	mit Zutaten vom Geflügel	Fi	Fisch
	mit Zutaten vom Rind	G	Gluten
	mit Zutaten vom Schwein	G1	Weizen
	vegetarisch	G2	Roggen
	vegan	G3	Gerste
		G4	Hafer
		G5	Dinkel-Weizen
		G6	Khorasan-Weizen
01	Farbstoff	K	Krebstiere
02	Konservierungsmittel	La	Laktose
03	Antioxidationsmittel	Lp	Lupinen
04	Geschmacksverstärker	M	Milch
06	geschwärzt	Me	Milcheiweiß
07	gewachst	S	Sellerie
08	Phosphat	Sb	Soja
09	Süßungsmittel(n)	Sd	Schwefeldioxid und Sulfite (>10 mg/kg oder 10 mg/l)
10	Zucker(n) und Süßungsmittel(n)	Se	Sesam
11	enth. eine Phenylalaninquelle	Sf	Schalenfrüchte
12	kann bei übermäßigem Verzehr abführend wirken	Sf1	Mandeln
19	koffeinhaltig	Sf2	Haselnüsse
20	Nitritpökelsalz	Sf3	Walnüsse
		Sf4	Kaschunüsse
		Sf5	Pecannüsse
		Sf6	Paranüsse
		Sf7	Pistazien
		Sf8	Macadamia-/Queenslandnüsse
		Sn	Senf
		W	Weichtiere
		()	Kann Spuren enthalten von...