

Menü

Montag 09.09.



Alaska-Seelachsschnitte (aus nachhaltiger Fischwirtschaft) in feiner Zitronen-Kräuter-rahmsoße G, G1, Fi, M, Me, La, S  
 Möhrenscheiben "Natur" (BIO)  
 Goldgelbe Salzkartoffel "Unsere Beste"  
 Magnum Mini Classic | <sup>1</sup> Sb, M, Me, La, (Sf), (Sf1)

Dienstag 10.09.



Klassisches Putengulasch  
 Kaisergemüse "naturell"  
 Vollkorn-Pennenudeln G, G1  
 Apfel\*

Mittwoch 11.09.



Gefüllter Gemüse-Palatschinken (BIO) G, G1, Ei, (Sb), M, Me, La, (Sf)  
 Tomaten-Mozzarella-Soße M, Me, La  
 Salat\*  
 Vanillequark <sup>01</sup> M

Donnerstag 12.09.



Spaghetti G, G1  
 Tomatensoße à la Italia S  
 Salat / Rohkost\*  
 Trauben\*

Freitag 13.09.



Kartoffel-Gemüse-Gericht mit Käse überbacken (BIO) G, G1, M, Me, La, S  
 Rohkost\*  
 Stracciatellaquark <sup>1</sup> La, Me

Menü

Montag 16.09.



Köfte; kleine, fein gewürzte Rindfleisch-Bulgur-Frikadelle  
G, G1, Ei

Braune Rahmsoße M, Me, La, S

Langkornreis

Rohkost\*

Apfel\*



Dienstag 17.09.



Bunte Meereswelt, geformte Portionen aus Alaska-Seelachs (aus nachhaltiger Fischwirtschaft), paniert G, G1, (Ei), Fi, (M), (Me), (La), (Sn)

Rahmspinat M, Me, La

Salzkartoffel

Vanillejoghurt M



Mittwoch 18.09.



Mini-Ravioli in Tomatensoße (BIO) G, G1, Ei, M, Me, La, S

Salat\*

Cantaloupe-Melone\*

Donnerstag 19.09.



Geflügelbällchen "Junior" in Tomatensoße G, G1, Sn

Grillgemüse "Mediterraner Art"

Pommes Dauphine Ei, M, Me, La

Vanillequark 01 M



Freitag 20.09.



Spiralnudeln G, G1

Käsesoße G, G1, M, Me, S

Salat\*

Banane\*

Menü

Montag 23.09.



Veggie-Geschnetzeltes à la Italia G, G1, G4

Vollkorn-Pennnudeln G, G1

Schokopudding M, La, Me

Dienstag 24.09.



Geflügel-Currywurst in Soße Sn

Buttergemüse M, Me, La

Pommes Dauphine Ei, M, Me, La

Apfel\*



Mittwoch 25.09.



Mini-Gemüseravioli in Tomatensoße G, G1, Ei

Gurke

Vanillejoghurt M

Donnerstag 26.09.



Gelbe Gemüsesuppe aus Möhren, Porree, Pastinaken und Mango

Pfannkuchen "Natur" G, G1, Ei, M, Me, La

Apfelmark <sup>3</sup>

helle Weintrauben

Freitag 27.09.



Spiralnudeln G, G1

Vegetarische Bolognese G, G1, S

Streukäse\*

Cocktailtomaten

Pfirsich\*

Menü

Montag 30.09.



Hühnerfrikassee "Frühlings Art" G, G1, M, Me, La, S  
Erbsen und Möhren "naturell"  
Langkornreis  
Birne\*



Dienstag 01.10.



Gabel-Spaghetti G, G1  
Rote Linsen-Bolognese mit  
Möhre und Zucchini  
Vanillepudding M, La, Me

Mittwoch 02.10.

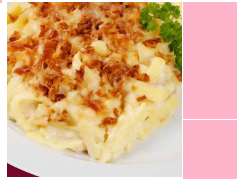

Milde Käsespätzle G, G1, Ei, M, Me, La  
Salat  
Trauben\*

Donnerstag 03.10.

Feiertag - Tag der  
deutschen Einheit

Freitag 04.10.



Gemüselasagne à la Italia G, G1,  
Ei, M, Me, La  
Salat/Rohkost\*  
Stracciatellaquark M

Menü

Montag 07.10.



Alaska-Seelachsschnitte (aus nachhaltiger Fischwirtschaft) in feiner Tomatensoße Fi, S  
 Vollkorn-Pennenudeln G, G1  
 Gurke  
 Gebäck (Mini-Berliner) G, G1, Ei, (Sb), (M), (Me), (La), (Sf)



Dienstag 08.10.



Brokkolicremesuppe G, G1, M, Me, La, S  
 Grießbrei G, G1, M, Me, La  
 Zimt und Zucker\*  
 Apfel\*

Mittwoch 09.10.



Köfte; kleine, fein gewürzte Rindfleisch-Bulgur-Frikadelle G, G1, Ei  
 Tomatensoße à la Italia s  
 Gabel-Spaghetti G, G1  
 Gurke  
 Banane\*



Donnerstag 10.10.



Vegetarisches Chili G, G1, Sb  
 Brötchen G, G1  
 Obstsalat

Freitag 11.10.



Reis-Gemüse-Pfanne mit Fairtrade-Reis, vegetarisch (BIO)  
 Salat / Rohkost\*  
 Waldfruchtjoghurt M

# Speiseplan Schulen Ditzingen KW 37 - 41 09.09. - 15.09.

Allergeninformationen

## Menü

**Mo**

09.09.

23460 Alaska-Seelachsschnitte (aus nachhaltiger Fischwirtschaft) in feiner Zitronen-Kräuterrahmsoße

Enthält: **Gluten , Weizen , Fisch , Milch , Milcheiweiß , Laktose , Sellerie**

32701 Möhrenscheiben "Natur" (BIO)

Enthält: keine Allergene gemäß LMIV

32892 Goldgelbe Salzkartoffel "Unsere Beste"

Enthält: keine Allergene gemäß LMIV

70313 Magnum Mini Classic |

Enthält: **Soja , Milch , Milcheiweiß , Laktose , (Schalenfrüchte) , (Mandeln)**

**Di**

10.09.

23444 Klassisches Putengulasch

Enthält: keine Allergene gemäß LMIV

32793 Kaisergemüse "naturell"

Enthält: keine Allergene gemäß LMIV

32849 Vollkorn-Pennennudeln

Enthält: **Gluten , Weizen**

EZ0071 Apfel

Enthält: \*

**Mi**

11.09.

56513 Gefüllter Gemüse-Palatschinken (BIO)

Enthält: **Gluten , Weizen , Eier , (Soja) , Milch , Milcheiweiß , Laktose , (Schalenfrüchte)**

32571 Tomaten-Mozzarella-Soße

Enthält: **Milch , Milcheiweiß , Laktose**

EZ0153 Salat

Enthält: \*

HA4485-42004050-1 Vanillequark

Enthält: **Milch**

# Speiseplan Schulen Ditzingen KW 37 - 41 09.09. - 15.09.

Allergeninformationen

## Menü

---

**Do**

12.09.

23847Spaghetti

Enthält: **Gluten , Weizen**

32578Tomatensoße à la Italia

Enthält: **Sellerie**

EZSalat / Rohkost

Enthält: \*

EZ0083Trauben

Enthält: \*

**Fr**

13.09.

23385Kartoffel-Gemüse-Gericht mit Käse überbacken (BIO)

Enthält: **Gluten , Weizen , Milch , Milcheiweiß , Laktose , Sellerie**

EZ0144Rohkost

Enthält: \*

KA00002Stracciatellaquark

Enthält: **Laktose , Milcheiweiß**

# Speiseplan Schulen Ditzingen KW 37 - 41 16.09. - 22.09.

Allergeninformationen

## Menü

**Mo**  
16.09.

32034 Köfte; kleine, fein gewürzte Rindfleisch-Bulgur-Frikadelle

Enthält: **Gluten , Weizen , Eier**

32517 Braune Rahmsoße

Enthält: **Milch , Milcheiweiß , Laktose , Sellerie**

32834 Langkornreis

Enthält: keine Allergene gemäß LMIV

EZ0144 Rohkost

Enthält: \*

EZ0071 Apfel

Enthält: \*

**Di**  
17.09.

56482 Bunte Meereswelt, geformte Portionen aus Alaska-Seelachs (aus nachhaltiger Fischwirtschaft), paniert

Enthält: **Gluten , Weizen , (Eier) , Fisch , (Milch) , (Milcheiweiß) , (Laktose) , (Senf)**

23705 Rahmspinat

Enthält: **Milch , Milcheiweiß , Laktose**

32892 Salzkartoffel

Enthält: keine Allergene gemäß LMIV

HA4485-42008075-1 Vanillejoghurt

Enthält: **Milch**

**Mi**  
18.09.

23339 Mini-Ravioli in Tomatensoße (BIO)

Enthält: **Gluten , Weizen , Eier , Milch , Milcheiweiß , Laktose , Sellerie**

EZ0153 Salat

Enthält: \*

EZ0091 Cantaloupe-Melone

Enthält: \*



# Speiseplan Schulen Ditzingen KW 37 - 41 16.09. - 22.09.

Allergeninformationen

## Menü

---

**Do**  
19.09.

23023 Geflügelbällchen "Junior" in Tomatensoße  
Enthält: **Gluten , Weizen , Senf**

32727 Grillgemüse "Mediterraner Art"  
Enthält: keine Allergene gemäß LMIV

56810 Pommes Dauphine  
Enthält: **Eier , Milch , Milcheiweiß , Laktose**

HA4485-42004050-1 Vanillequark  
Enthält: **Milch**

**Fr**  
20.09.

32840 Spiralnudeln  
Enthält: **Gluten , Weizen**

32592 Käsesoße  
Enthält: **Gluten , Weizen , Milch , Milcheiweiß , Sellerie**

EZ0153 Salat  
Enthält: \*

EZ0091 Banane  
Enthält: \*

# Speiseplan Schulen Ditzingen KW 37 - 41 23.09. - 29.09.

Allergeninformationen

## Menü

**Mo**  
23.09.

23778Veggie-Geschnetzeltes à la Italia  
Enthält: **Gluten , Weizen , Hafer**

32849Vollkorn-Pennennudeln  
Enthält: **Gluten , Weizen**

KA00001Schokopudding  
Enthält: **Milch , Laktose , Milcheiweiß**

**Di**  
24.09.

23003Geflügel-Currywurst in Soße  
Enthält: **Senf**

32782Buttergemüse  
Enthält: **Milch , Milcheiweiß , Laktose**

56810Pommes Dauphine  
Enthält: **Eier , Milch , Milcheiweiß , Laktose**

EZ0091Apfel  
Enthält: \*

**Mi**  
25.09.

23359Mini-Gemüseravioli in Tomatensoße  
Enthält: **Gluten , Weizen , Eier**

KA00004Gurke  
Enthält: keine Allergene gemäß LMIV

HA4485-42008075-1Vanillejoghurt  
Enthält: **Milch**

**Do**  
26.09.

23921Gelbe Gemüsesuppe aus Möhren, Porree, Pastinaken und Mango  
Enthält: keine Allergene gemäß LMIV

32544Pfannkuchen "Natur"  
Enthält: **Gluten , Weizen , Eier , Milch , Milcheiweiß , Laktose**

88966Apfelmark  
Enthält: keine Allergene gemäß LMIV

HA4485-11840515-1helle Weintrauben  
Enthält: keine Allergene gemäß LMIV

# Speiseplan Schulen Ditzingen KW 37 - 41 23.09. - 29.09.

Allergeninformationen

## Menü

---

**Fr**  
27.09.

32840Spiralnudeln

Enthält: **Gluten , Weizen**

23577Vegetarische Bolognese

Enthält: **Gluten , Weizen , Sellerie**

EZ0293Streukäse

Enthält: \*

HA4485-15620522-1Cocktailtomaten

Enthält: keine Allergene gemäß LMIV

EZ0240Pfirsich

Enthält: \*

# Speiseplan Schulen Ditzingen KW 37 - 41 30.09. - 06.10.

Allergeninformationen

## Menü

**Mo**

30.09.

23438 Hühnerfrikassee "Frühlings Art"  
Enthält: **Gluten , Weizen , Milch , Milcheiweiß , Laktose , Sellerie**

32786 Erbsen und Möhren "naturell"  
Enthält: keine Allergene gemäß LMIV

32834 Langkornreis  
Enthält: keine Allergene gemäß LMIV

EZ0290 Birne  
Enthält: \*

**Di**

01.10.

32850 Gabel-Spaghetti  
Enthält: **Gluten , Weizen**

23563 Rote Linsen-Bolognese mit Möhre und Zucchini  
Enthält: keine Allergene gemäß LMIV

KA00001 Vanillepudding  
Enthält: **Milch , Laktose , Milcheiweiß**

**Mi**

02.10.

23841 Milde Käsespätzle  
Enthält: **Gluten , Weizen , Eier , Milch , Milcheiweiß , Laktose**

KA00032 Salat  
Enthält: keine Allergene gemäß LMIV

EZ0091 Trauben  
Enthält: \*

**Do**

03.10.

Feiertag - Tag der deutschen Einheit

**Fr**

04.10.

23382 Gemüselasagne à la Italia  
Enthält: **Gluten , Weizen , Eier , Milch , Milcheiweiß , Laktose**

EZ0144 Salat/Rohkost  
Enthält: \*

HA4485-42004060-1 Stracciatellaquark  
Enthält: **Milch**

# Speiseplan Schulen Ditzingen KW 37 - 41 07.10. - 11.10.

Allergeninformationen

## Menü

**Mo**

07.10.

23473 Alaska-Seelachsschnitte (aus nachhaltiger Fischwirtschaft) in feiner Tomatensoße  
Enthält: **Fisch , Sellerie**

32849 Vollkorn-Pennennudeln  
Enthält: **Gluten , Weizen**

KA00004 Gurke  
Enthält: keine Allergene gemäß LMIV

89445 Gebäck (Mini-Berliner)  
Enthält: **Gluten , Weizen , Eier , (Soja) , (Milch) , (Milcheiweiß) , (Laktose) , (Schalenfrüchte)**

**Di**

08.10.

23901 Brokkolicremesuppe  
Enthält: **Gluten , Weizen , Milch , Milcheiweiß , Laktose , Sellerie**

23532 Grießbrei  
Enthält: **Gluten , Weizen , Milch , Milcheiweiß , Laktose**

EZ0161 Zimt und Zucker  
Enthält: \*

EZ0071 Apfel  
Enthält: \*

**Mi**

09.10.

32034 Köfte; kleine, fein gewürzte Rindfleisch-Bulgur-Frikadelle  
Enthält: **Gluten , Weizen , Eier**

32578 Tomatensoße à la Italia  
Enthält: **Sellerie**

32850 Gabel-Spaghetti  
Enthält: **Gluten , Weizen**

KA00002 Gurke  
Enthält: keine Allergene gemäß LMIV

EZ0073 Banane  
Enthält: \*

# Speiseplan Schulen Ditzingen KW 37 - 41 07.10. - 11.10.

Allergeninformationen

## Menü

---

**Do**  
10.10.

23333 Vegetarisches Chili  
Enthält: **Gluten , Weizen , Soja**

89121 Brötchen  
Enthält: **Gluten , Weizen**

KA00055 Obstsalat  
Enthält: keine Allergene gemäß LMIV

**Fr**  
11.10.







23372 Reis-Gemüse-Pfanne mit Fairtrade-Reis, vegetarisch (BIO)  
Enthält: keine Allergene gemäß LMIV

EZ Salat / Rohkost  
Enthält: \*

HA4485-42008101-1 Waldfruchtjoghurt  
Enthält: **Milch**

# Legende

---

	mit Alkohol	E	Erdnüsse
	mit Zutaten vom Fisch	Ei	Eier
	mit Zutaten vom Geflügel	Fi	Fisch
	mit Zutaten vom Rind	G	Gluten
	mit Zutaten vom Schwein	G1	Weizen
	vegetarisch	G2	Roggen
	vegan	G3	Gerste
		G4	Hafer
		G5	Dinkel-Weizen
		G6	Khorasan-Weizen
01	Farbstoff	K	Krebstiere
02	Konservierungsmittel	La	Laktose
03	Antioxidationsmittel	Lp	Lupinen
04	Geschmacksverstärker	M	Milch
06	geschwärzt	Me	Milcheiweiß
07	gewachst	S	Sellerie
08	Phosphat	Sb	Soja
09	Süßungsmittel	Sd	Schwefeldioxid und Sulfite (>10 mg/kg oder 10 mg/l)
10	Zucker(n) und Süßungsmittel(n)	Se	Sesam
11	enth. eine Phenylalaninquelle	Sf	Schalenfrüchte
12	kann bei übermäßigem Verzehr abführend wirken	Sf1	Mandeln
19	koffeinhaltig	Sf2	Haselnüsse
20	Nitritpökelsalz	Sf3	Walnüsse
		Sf4	Kaschunüsse
		Sf5	Pecannüsse
		Sf6	Paranüsse
		Sf7	Pistazien
		Sf8	Macadamia-/Queenslandnüsse
		Sn	Senf
		W	Weichtiere
		()	Kann Spuren enthalten von...